	<b>MAJLIS PERBANDARAN SEPANG</b>		
	<b>PROSEDUR PEMERIKSAAN DAN PENUTUPAN PREMIS MAKANAN</b>		<b>MPSepang/PO/KES- 01</b>
	No Keluaran: <b>02</b>	Tarikh Keluaran: <b>12/10/2015</b>	<b>No Semakan : 05</b>

## 1.0 CARTA ALIRAN KERJA PEMERIKSAAN DAN PENUTUPAN PREMIS MAKANAN

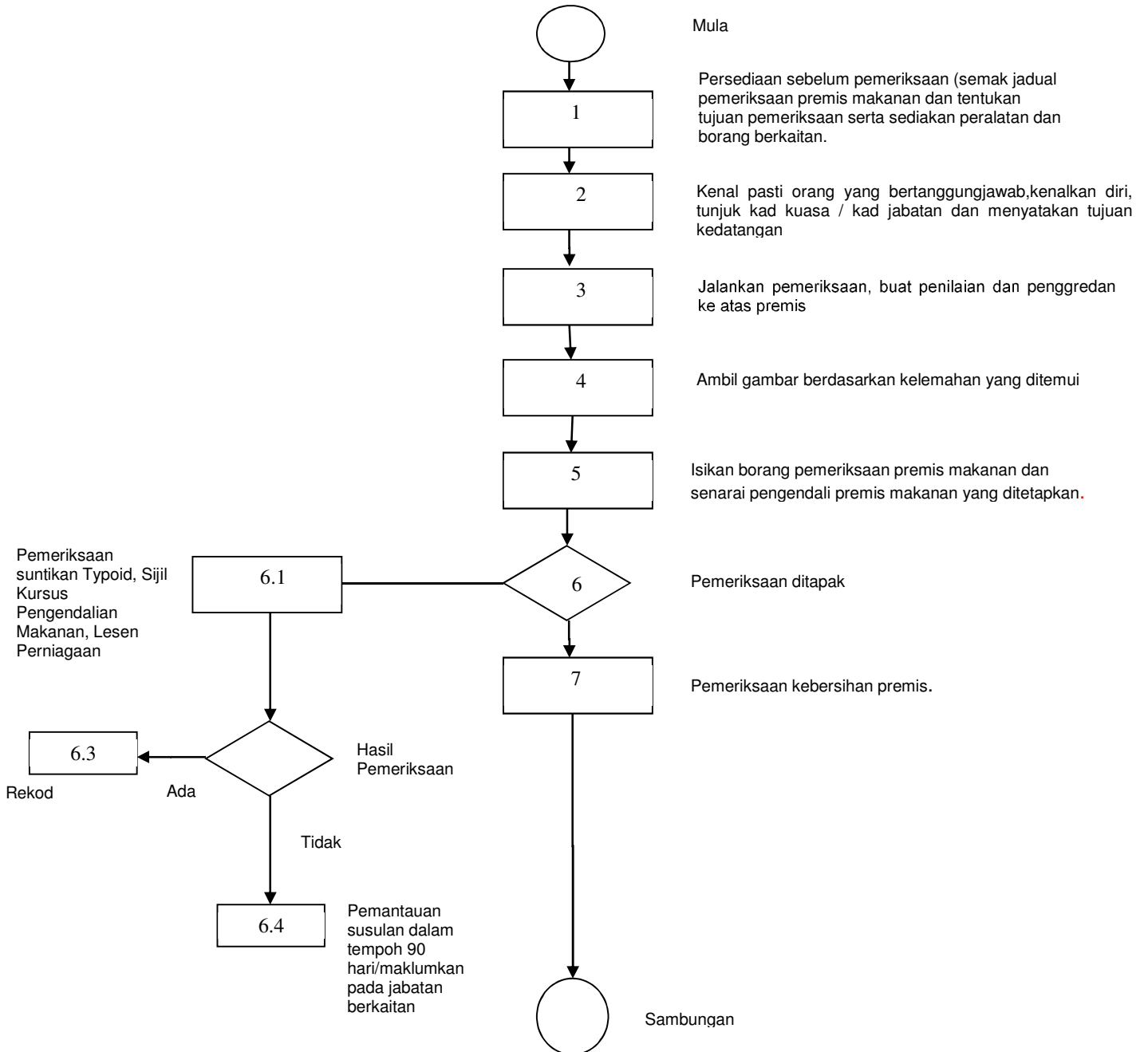



## MAJLIS PERBANDARAN SEPANG

### PROSEDUR PEMERIKSAAN DAN PENUTUPAN PREMIS MAKANAN

**MPSepang/PO/KES- 01**

No Keluaran:  
**02**

Tarikh Keluaran:  
**12/10/2015**

No Semakan :  
**05**

Muka Surat :  
**4 dari 15**

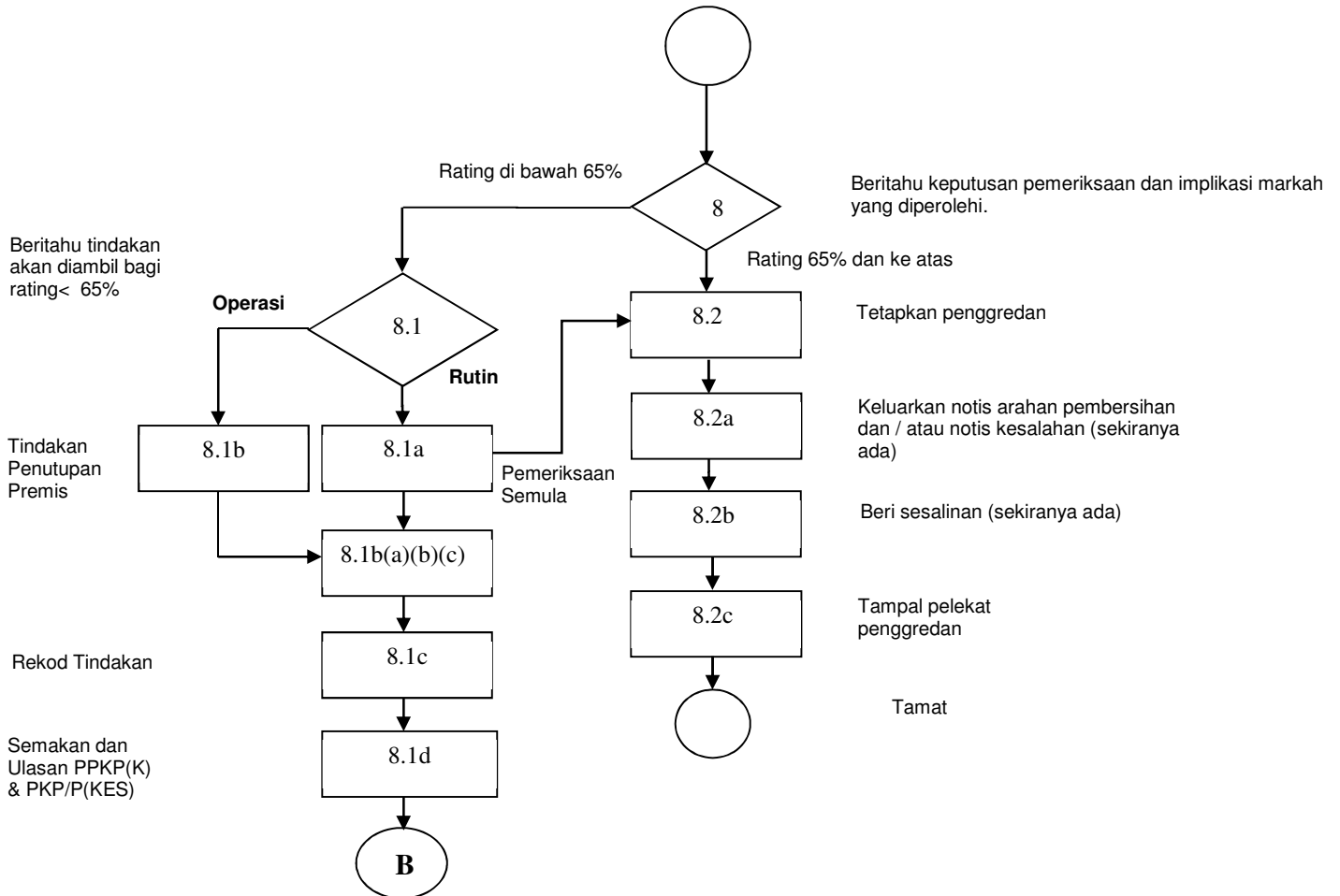

 <b>SEPANG</b> <small>MAJLIS PERBANDARAN SEPANG</small>	<b>MAJLIS PERBANDARAN SEPANG</b>			
	<b>PROSEDUR PEMERIKSAAN DAN PENUTUPAN PREMIS MAKANAN</b>			<b>MPSepang/PO/KES- 01</b>
	No Keluaran: <b>02</b>	Tarikh Keluaran: <b>12/10/2015</b>	<b>No Semakan : 05</b>	Muka Surat : <b>5 dari 15</b>

